

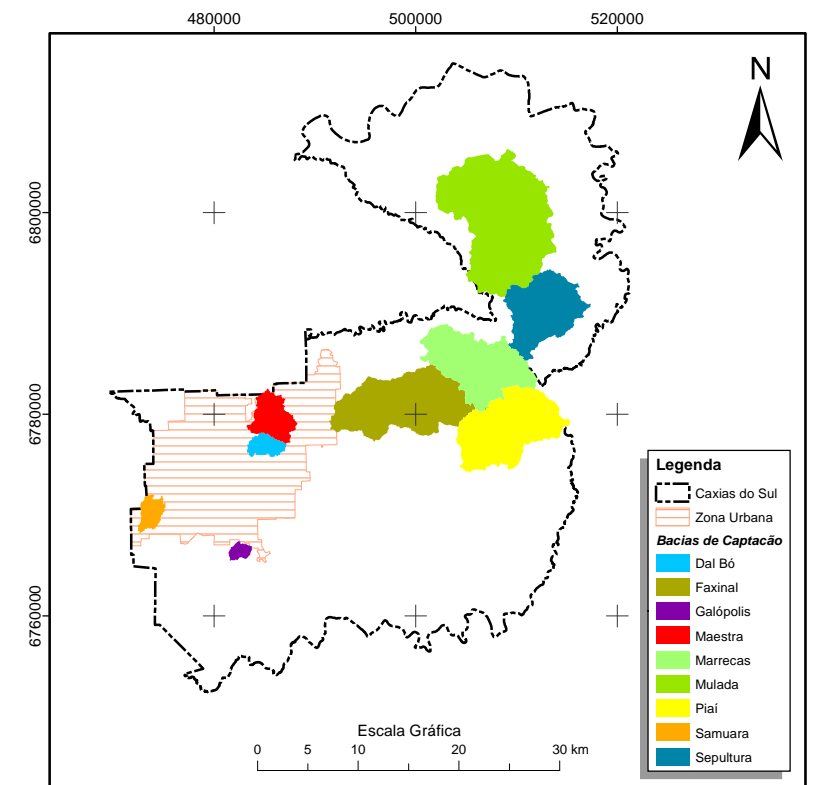

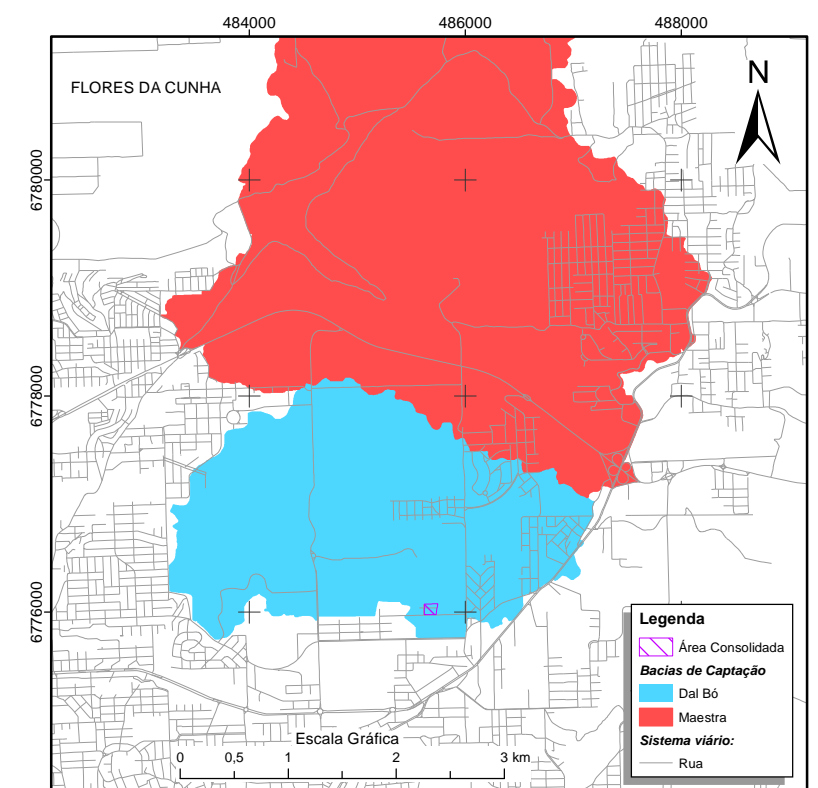

Localização das Bacias de Captação de Caxias do Sul



Localização do Saint Etienne



**Legenda**

-  Área Consolidada
-  Nível Crítico
-  Nível Moderado
-  Nível Baixo

**Observação:**  
As quadras estão identificadas pelos seus respectivos números (quatro algarismos) na cor vermelha ao centro de cada uma.



**DIVISÃO DE RECURSOS HÍDRICOS**

**PROJETO:**

LEI COMPLEMENTAR Nº 523, DE 19 DE DEZEMBRO DE 2016.

**BACIA DE CAPTAÇÃO DO DAL BÓ**  
Área Consolidada do Saint Etienne.

**RESPONSÁVEL:**  
SAMAE

ESCALA: 1:2.000

DATA: 16/11/2016

DESENHO: SAMAE

**ANEXO:**

**02**